Asociación Colombiana de Ciudades Capitales

Capitales al día

Lunes 8 de Febrero de 2021

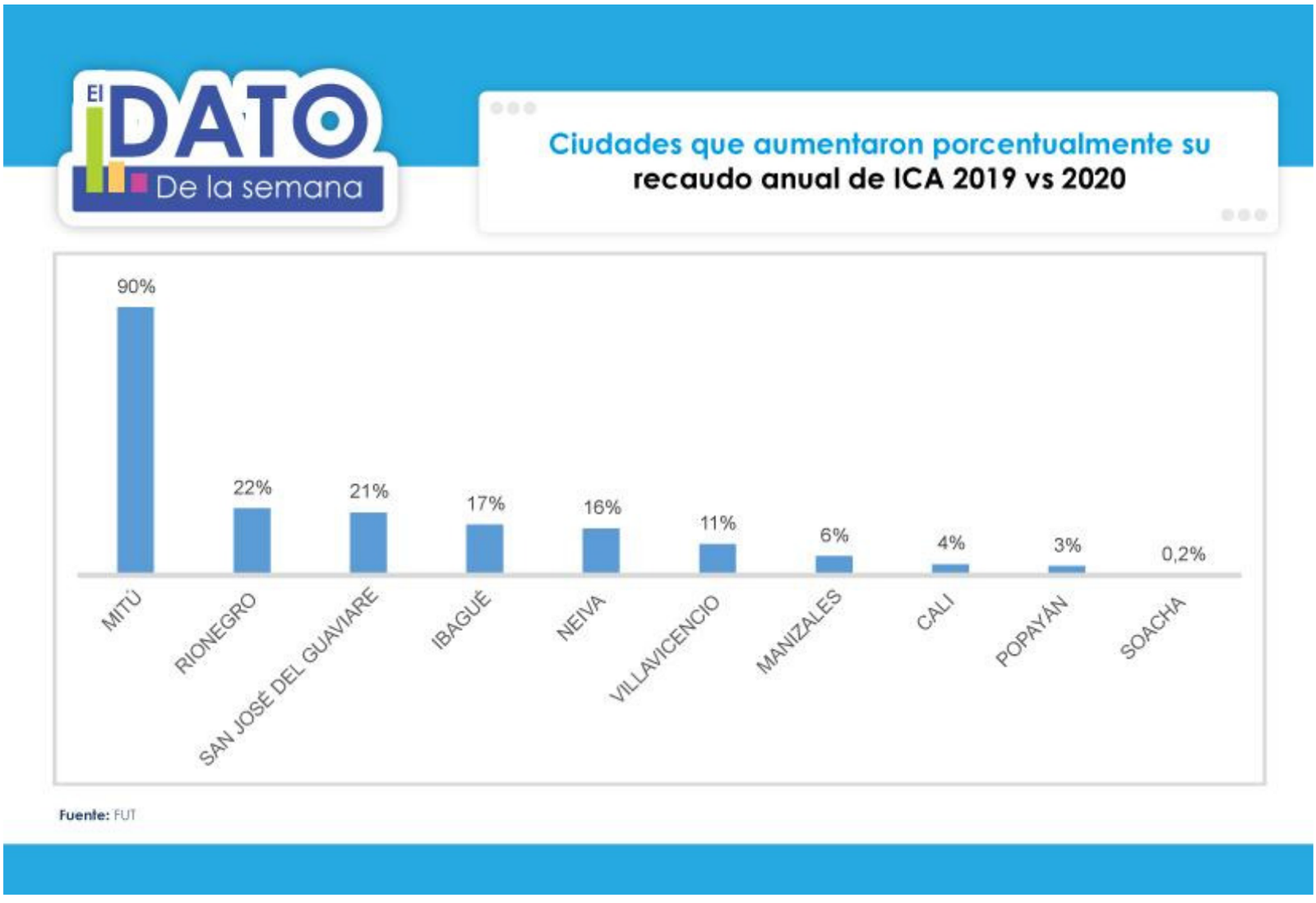

Según los reportes de las ciudades disponibles en el FUT, en el 2020, 8 ciudades capitales, Rionegro y Soacha registraron un crecimiento en el recaudo del Impuesto de Industria y Comercio respecto al 2019. Las ciudades de mayor aumento fueron Mitú, Rionegro y San José del Guaviare con 90%, 22% y 21%, respectivamente. Comparativamente entre el 2020 y 2019, en general se presentó una reducción del recaudo. Sin embargo, desde que empezó la pandemia se ha visto una recuperación. Esto gracias a los esfuerzos de las ciudades por reactivar económica y socialmente sus territorios.

Directora de Asocapitales participó en el programa Prevención y Acción de la Presidencia de la República

En diálogo con el Presidente de la República, Iván Duque Márquez, la Directora Ejecutiva de Asocapitales, Luz María Zapata, participó en el programa televisivo Prevención y Acción de la Presidencia, en donde destacó la gran labor de los alcaldes y alcaldesas en las regiones para la contención de la pandemia COVID-19, así como la articulación que se ha logrado entre las ciudades y el Gobierno Nacional a través del Ministerio de Salud, para definir estrategias conjuntas para la implementación del Plan Nacional de Vacunación, como uno de los mayores esfuerzos del Estado colombiano en su historia.

La Directora Ejecutiva, manifestó que el esfuerzo para lograr una inmunización exitosa es de todos y nuestras alcaldías jugarán un rol protagónico.

Vea el video aquí

Asocapitales acompaña a los secretarios de salud en la implementación del Plan Nacional de Vacunación contra el Covid-19

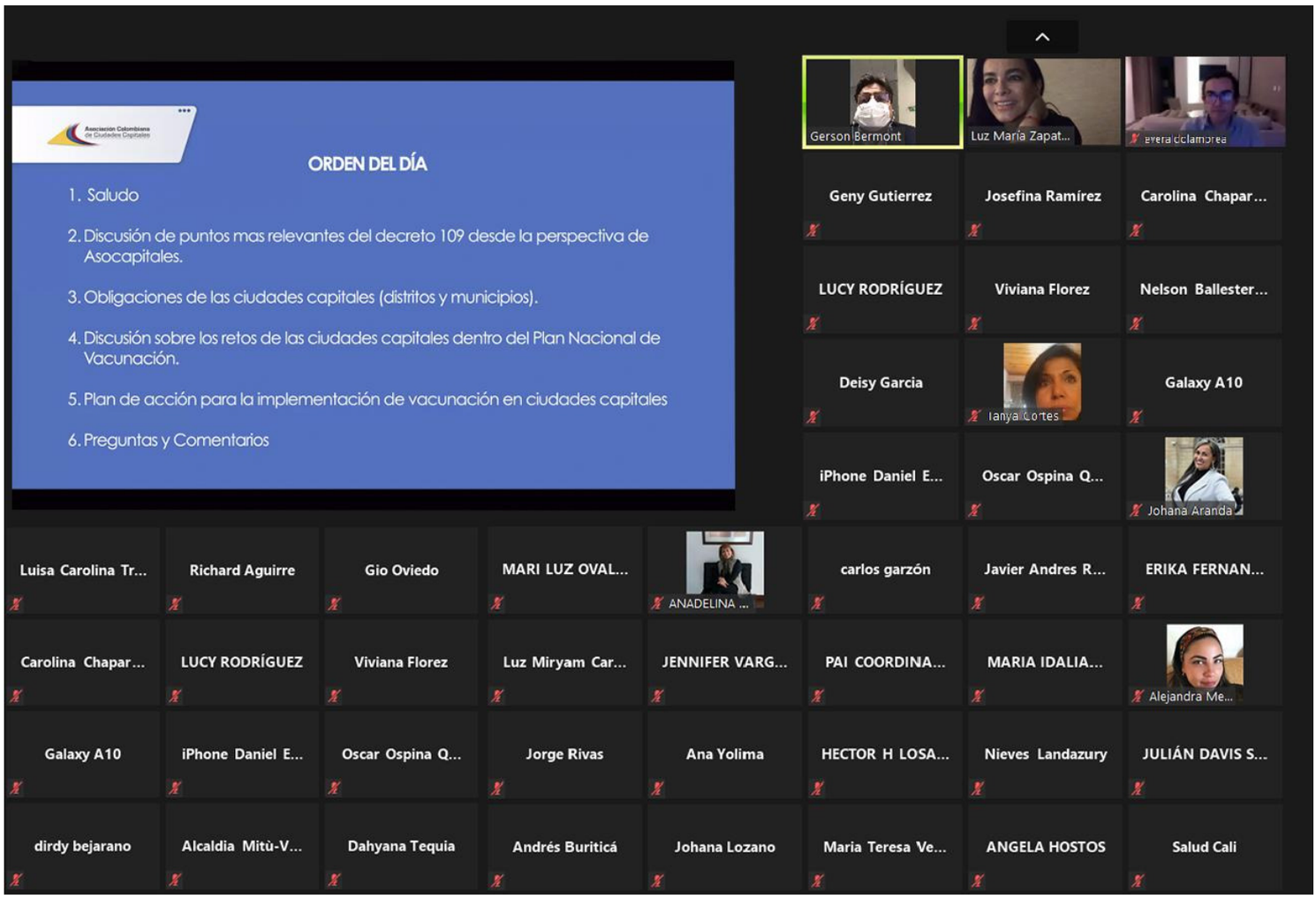

El pasado miércoles, 3 de febrero, la Directora Ejecutiva de Asocapitales, Luz María Zapata y el director jurídico, Everaldo Lamprea, se reunieron con los secretarios de salud de las ciudades asociadas para analizar el alcance del Decreto 109 de 2021 que adopta y dicta disposiciones para el Plan Nacional de Vacunación Covid -19.

Allí, los secretarios manifestaron sus inquietudes sobre la ejecución de dicho Decreto, especialmente en ciudades con poblaciones de difícil acceso, entre otros temas.

Al encuentro, también asistió el director de Promoción y Prevención del Ministerio de Salud, Gerson Bermont, quien aseguró que funcionarios del Ministerio estarán visitando las ciudades para resolver dudas sobre las responsabilidades municipales del decreto y las estrategias que se deberán implementar para que el plan de vacunación se cumpla a cabalidad.

Asuntos Legislativos

Lo más destacado de la semana:

Gobierno Nacional presenta ambiciosa agenda legislativa para el segundo período de la legislatura 2020 - 2021

Tras la reunión que sostuvo el Presidente de la República, Iván Duque, con su gabinete ministerial se definió la hoja de ruta para el 2021, especialmente la agenda legislativa que deberá desarrollarse en el segundo periodo de la legislatura 2021 y el primero de la siguiente legislatura 2021 – 2022. Dicha agenda estará enmarcada principalmente en los temas de reactivación económica.

Como lo indicó el Ministro del Interior, Daniel Palacios, se contemplan alrededor de 18 nuevas iniciativas que presentará el Gobierno ante el

Congreso y se impulsará el trámite a otras iniciativas que ya cursan en el legislativo.

Dentro de las iniciativas bandera que promoverá el gobierno, se encuentran: la reforma fiscal; la reforma a las salud: el régimen departamental; explotación ilícita de minerales; reforma a la administración de justicia; reforma a las juntas de acción comunal; trabajo en casa; entre otras.

Cabe resaltar que es una agenda ambiciosa teniendo en cuenta que es el período legislativo más corto y el alto volumen de iniciativas parlamentarias radicadas en el período anterior que continúan su trámite.

Por su parte, los Senadores y Representantes seguirán enfrentando el reto de ordenar la agenda legislativa y política con el fin de consolidar y aprobar iniciativas en pro de la reactivación económica, además de continuar con el control político a las medidas implementadas por el Gobierno Nacional para afrontar la pandemia.

Proyectos de Ley sancionados

LEY 2081 DEL 3 DE FEBRERO DE 2021 "Por la cual se declara imprescriptible la acción penal en caso de delitos contra la libertad, integridad y formación sexuales, o el delito de incesto, cometidos en menores de 18 años - no más silencio".

Visite nuestra sección de asuntos legislativos aquí

Gobierno Nacional

Diego Molano Aponte, nuevo Ministro de Defensa Nacional

El Presidente de la República, Iván Duque Márquez, designó a Diego Molano Aponte como Ministro de Defensa Nacional. Molano se venía desempeñando como Director del Departamento Administrativo de la Presidencia de la República. Es administrador de empresas de la Universidad del Rosario, con especialización en Relaciones Internacionales de la Universidad Javeriana y maestría en Administración Pública de la Universidad de Columbia.

En articulación con el Gobierno Nacional avanza Mesa temática de Educación

En reunión con el equipo de trabajo de la Alta Consejería Presidencial para las Regiones y la Secretaria de Educación de Bogotá, Edna Bonilla Sebá, se definió la hoja de ruta a seguir durante el desarrollo de la mesa temática en educación que se llevará a cabo de forma coordinada con el Gobierno Nacional. Algunos de los puntos prioritarios a tratar, serán el regreso a clases con alternancia, transformación pedagógica, salud mental y educación superior.

Decretos

Decreto	Título
Decreto 108 del 29 de enero de 2021	Por el cual se modifica el Libro 2, Parte 4, Título 1 del Decreto 1068 de 2015 en lo relacionado con las obligaciones contingentes
Decreto 109 del 29 de enero de 2021	Por el cual se adopta el Plan Nacional de Vacunación contra el COVID - 19 y se dictan otras disposiciones

Decreto 112 del 1 de febrero de 2021	Por el cual se hace un nombramiento en la planta de personal del Ministerio de Cultura Nota: nombramiento de la Viceministra de la Creatividad y la Economía Naranja, Adriana Patricia del Pilar Padilla Leal
Decreto 120 del 2 de febrero de 2021	Por el cual se efectúa un nombramiento ordinario en el Ministerio de Hacienda y Crédito Público

Conozca estos y otros decretos de interés aquí

Asuntos Jurídicos

Ministerio de Salud publica para comentarios, Proyecto de resolución que permite solicitar la habilitación para prestar el servicio de vacunación

El Ministerio de Salud publicó para comentarios, el proyecto de Resolución mediante el cual se establecería el procedimiento para que los administradores de regímenes especiales y de excepción de salud, soliciten la habilitación para prestar el servicio de vacunación. El proyecto de resolución establece que las solicitudes deberán ser presentadas ante las Secretarías de Salud departamentales o distritales. Las secretarías de salud deberán comprobar que los solicitantes cumplan con las condiciones tecnológicas establecidas y tendrán tres días para dar respuesta a la solicitud. En caso de no darse respuesta a la solicitud, ésta se entenderá aprobada.

En cualquier caso, las secretarías de salud tendrán la responsabilidad de asegurar que estas instituciones cumplan con el contenido de la Resolución 3100 de 2019, la cual establece las capacidades tecnológicas y científicas necesarias para prestar el servicio de vacunación en Colombia.

Conozca estas y otras noticias jurídicas aquí

Estudios

Política fiscal subnacional y ciclos económicos en Colombia

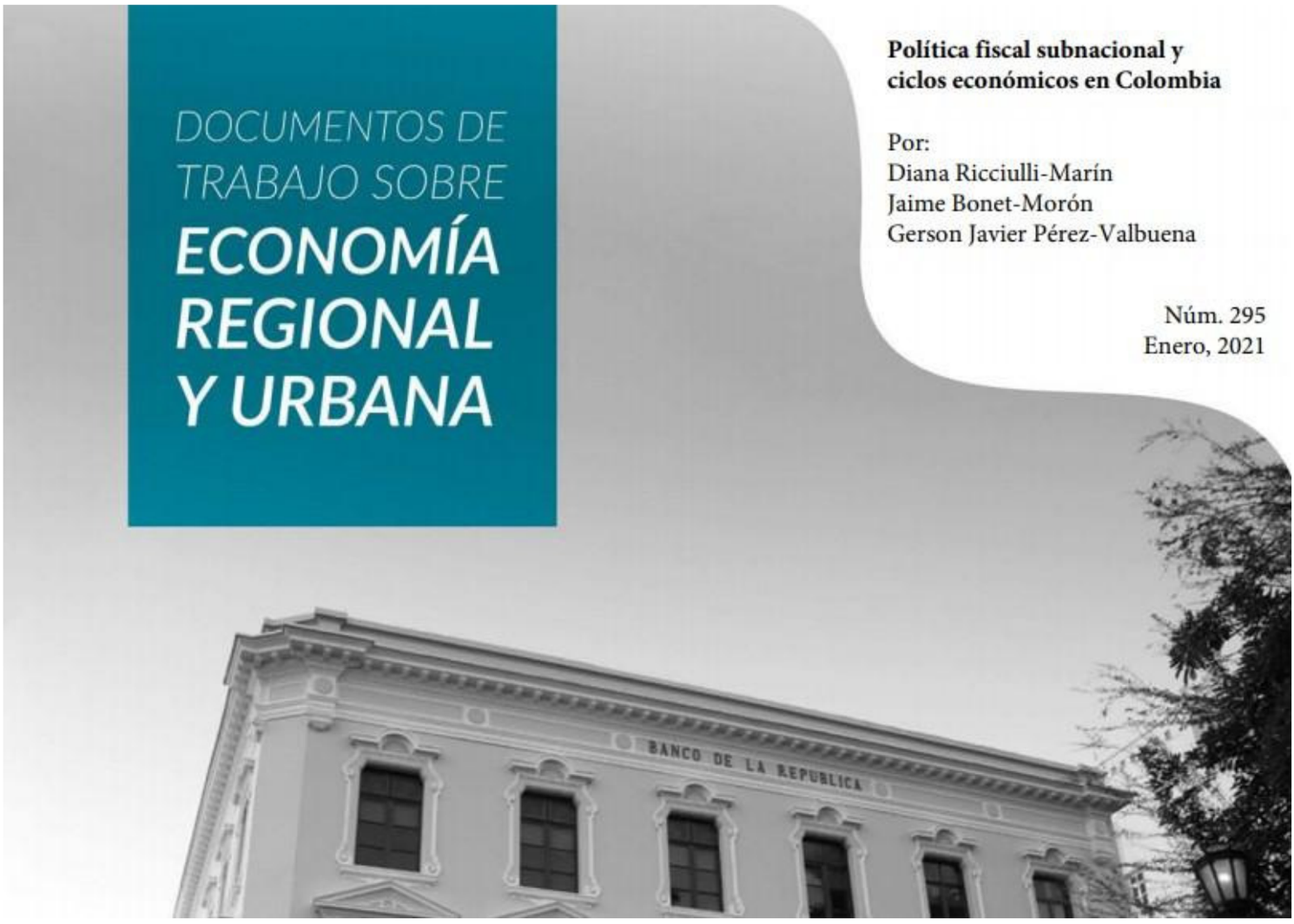

El Centro de Estudios Económicos Regionales (CEER) del Banco de la República de Colombia publicó un documento de trabajo que analiza la relación de la política fiscal subnacional con los ciclos económicos en Colombia. El estudio desarrolla un análisis tanto de departamentos como de municipios. Dentro de las principales conclusiones se encuentran las siguientes:

1. Los resultados indican que, entre el período 1990-2018 los gastos totales, corrientes y de capital de los municipios del país siguieron un comportamiento procíclico. Adicionalmente, también se observó un comportamiento procíclico ingresos propios, regalías y las transferencias del gobierno nacional.
2. Se observa una menor prociclicidad en el gasto de los municipios una vez se implementa la reforma a las regalías y posterior a la introducción de controles al gasto y al endeudamiento.
3. Respecto a los departamentos, se observa un comportamiento procíclico

únicamente en los gastos corrientes. Por otro lado, el componente de ingresos de mayor prociclicidad fueron las regalías.

Es importante tener en cuenta que es recomendable llevar a cabo estrategias de gasto contra cíclico que permitan la disponibilidad de recursos ante una coyuntura complicada.

Los invitamos a consultar el documento completo en el siguiente enlace:

Ver documento

Conozca estas y otras noticias del Área de Estudios aquí

Planeación Territorial

Avanza implementación del Catastro Multipropósito con las ciudades

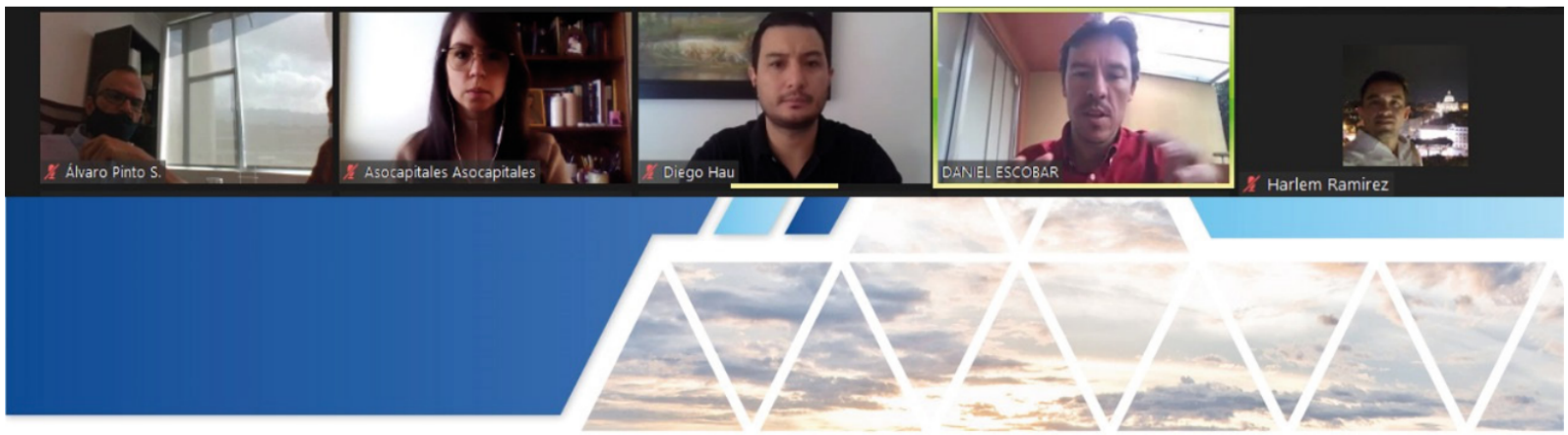

En un encuentro con los directivos responsables de la gestión catastral en las ciudades de Barranquilla, Bogotá, Bucaramanga, Santiago de Cali, San José de Cúcuta, Medellín, Pereira y Rionegro, se definió una agenda de trabajo conjunta para avanzar en la implementación de la política de Catastro Multipropósito en las ciudades. En particular, se abordaron aspectos relacionados con la financiación, la contratación entre gestores y entidades territoriales, el sistema nacional de información catastral y los procesos de inspección, vigilancia y control.

Asocapitales y Gobierno Nacional analiza oportunidades para financiación de proyectos de reactivación económica para las ciudades

En desarrollo de la agenda de reactivación económica que Asocapitales coordina con el Gobierno Nacional, el equipo de Estudios y Planeación

Territorial de la Asociación adelantó una reunión con la Gerente Nacional de Pactos Territoriales del DNP y la Consejería Presidencial para las Regiones, para analizar los Pactos (contratos plan) recientemente suscritos y los que tienen programados en el corto plazo, con el objetivo de conocer los proyectos priorizados hasta el momento e impulsar su articulación con las ciudades capitales y asociadas.

Así mismo, se llevó a cabo una reunión con el Director de Crédito Público y la Subdirectora de Financiamiento con Organismos Multilaterales del Ministerio de Hacienda, para ahondar en las oportunidades de financiación de proyectos orientados a la reactivación económica en las ciudades capitales y asociadas, a través de líneas de crédito específicas para las entidades territoriales otorgadas por los bancos de desarrollo como Findeter, Bancoldex y Finagro.

Conozca estas y otras noticias de Planeación Territorial aquí

Medio Ambiente

Asocapitales y la Procuraduría General de la Nación iniciarán ciclo de talleres "Diálogos Territoriales: La dimensión ambiental en el ordenamiento territorial de las ciudades"

Con la participación de la Procuradora General de la Nación, Dra. Margarita Cabello Blanco y la Directora Ejecutiva de Asocapitales, Luz María Zapata, el próximo jueves 11 de febrero se realizará la apertura de los "**Diálogos Territoriales: La dimensión ambiental en el ordenamiento territorial de las ciudades"**, con el taller "Determinantes Ambientales del Ordenamiento Territorial".

Estos diálogos son una iniciativa conjunta entre la Procuraduría General de la Nación y la Asociación Colombiana de Ciudades Capitales - ASOCAPITALES, que busca incidir en el ordenamiento territorial de las ciudades en temas estratégicos en materia ambiental y de gestión de riesgos. Serán 6 talleres cada 20 días y finalizará con un evento de clausura con la participación de las entidades territoriales, autoridades ambientales, gobierno nacional y expertos en cada uno de los temas.

Esta serie de talleres surge como resultado del Convenio suscrito con la Procuraduría General de la Nación (PGN) y Asocapitales (Asociación Colombiana de Ciudades Capitales) que lideró el diagnóstico y evaluación de la incorporación de las variables ambientales y de gestión de riesgos de los Planes de Ordenamiento Territorial (POT) de las ciudades capitales y asociadas, con el fin de fortalecer la incorporación de las temáticas de gestión del riesgo y caracterización ambiental en el ordenamiento territorial de las ciudades capitales y promover la actuación preventiva en la planificación territorial, para evitar daños ambientales o exposición de población en situaciones de riesgo.

Para obtener más información acerca de los talleres, su programación y saber cómo participar puede dar clic en el siguiente enlace:

Haga clic para inscribirse

Ver más información del taller

Asocapitales invita a sus ciudades asociadas a participar en los Premios Latinoamérica Verde edición 2021

Premios Latinoamérica Verde es uno de los eventos socioambientales más importantes de la región, que busca premiar a gobiernos locales, personas naturales, fundaciones y empresas públicas y privadas en proyectos de biodiversidad, desarrollo humano, economía, ciudades, residuos, energía, comunicación y política pública. El plazo de inscripción para la premiación 2021 será entre el 10 de enero y el 15 de febrero.

Desde su primera edición se ha contado con la participación de 41 países, 1.144 ciudades y cerca de 12.690 proyectos e iniciativas públicas y privadas.

Para obtener más información pueden visitar la página oficial de los Premios mediante el siguiente enlace: http://www.premioslatinoamericaverde.com/ o pueden escribirnos al correo del área de Medio Ambiente de Asocapitales, medioambiente@asocapitales.co

Conozca estas y otras noticias de Medio Ambiente aquí

Conozca las nuevas medidas para la transformación digital de los sitios web de las entidades públicas

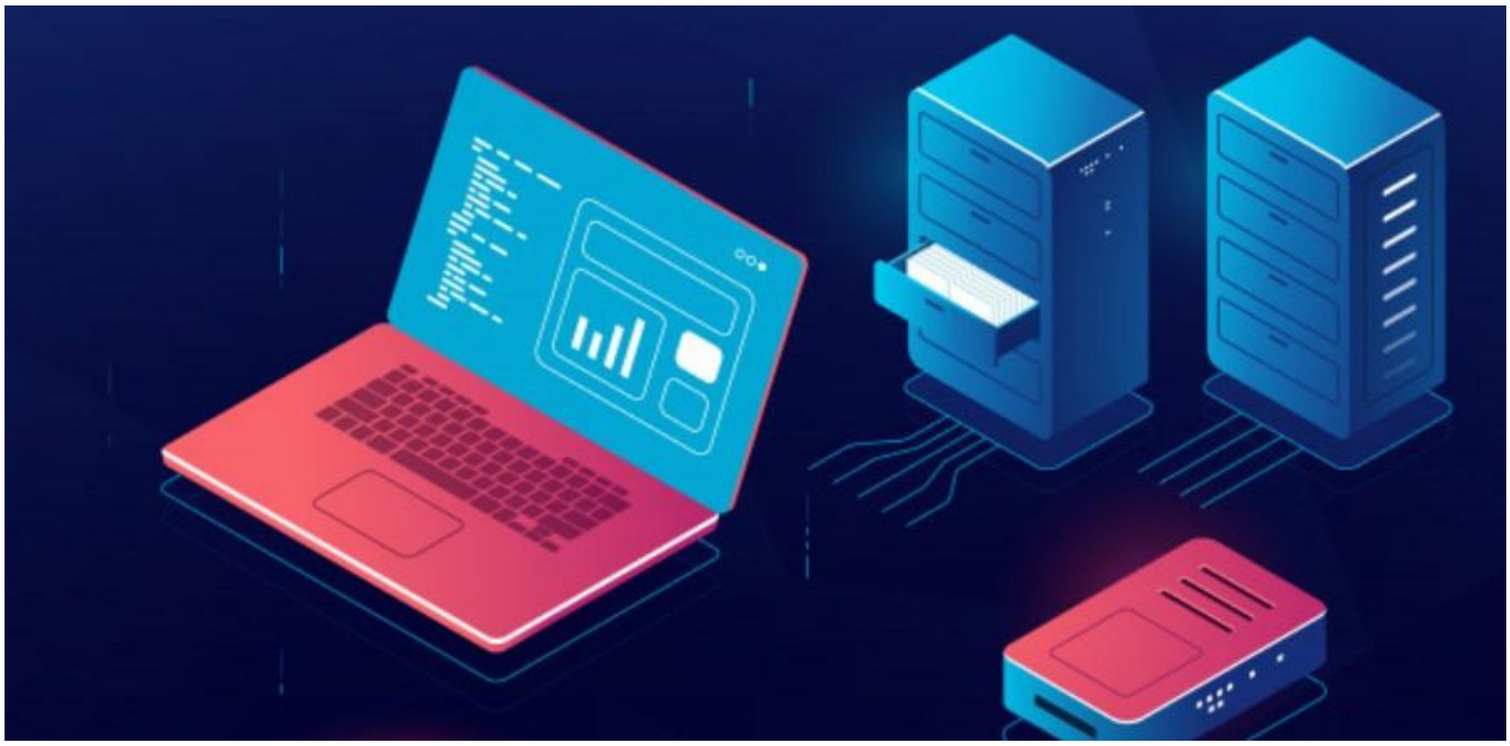

El MinTIC emitió la Resolución 1519 de 2020, en la que se establecen las bases para impulsar la transformación digital de las entidades públicas, a partir de cambios en los sitios web y las nuevas sedes electrónicas de las entidades. El documento contiene cuatro anexos frente a

- Directrices de accesibilidad web
- Nuevos estándares de transparencia y divulgación de contenidos
- Medidas en materia de seguridad digital
- Condiciones sobre datos abiertos

Las entidades públicas y sujetos obligados tienen dos fechas para cumplir con la implementación de las medidas: antes del 31 de marzo del 2021 se deben implementar los anexos 2, 3 y 4; y antes del 31 de diciembre del 2021 se deben implementar las directrices de accesibilidad web.

Para ampliar la información y consultar la resolución ingrese a:

Ver resolución

Participe en el Webinar “Proyecto Convertic”, este jueves 11 de febrero
Herramientas TIC para personas con discapacidad visual y auditiva

Lo invitamos a ponerse al día con los requisitos de los sitios web oficiales de las alcaldías. Para ello, en los temas de accesibilidad les recordamos participar en el webinar sobre el “Proyecto Convertic” que se llevará a cabo el próximo jueves 11 de febrero de 9:00 a.m. a 10:30 a.m. inscribiéndose en el siguiente link:

Clic para inscribirse

Conozca estas y otras noticias de Tic´s y Cooperación Internacional

Seguridad y Convivencia Ciudadana

Conozca los análisis más recientes sobre criminalidad y seguridad, de la Policía Nacional de Colombia

Ediciones

Revista Criminalidad Volumen 62 No. 3 | Revista Criminalidad Volumen 62 No. 2 | Revista Criminalidad Volumen 62 No. 1 | Revista Criminalidad Volumen 61 No. 3 | Revista Criminalidad Volumen 61 No. 2

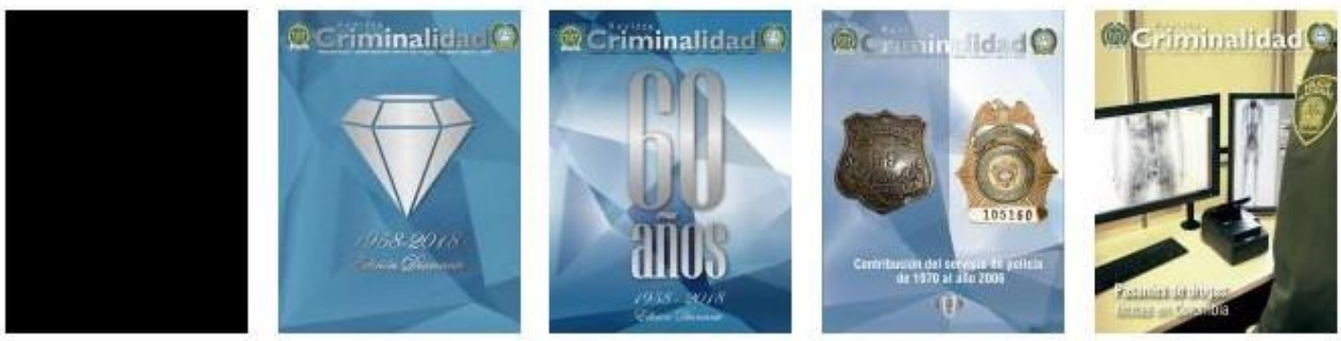

Revista Criminalidad Volumen 61 No. 1 | Revista Criminalidad Volumen 60 No. 3 | Revista Criminalidad Volumen 60 No. 2 | Revista Criminalidad Volumen 60 No. 1 | Volumen 59 No. 3

Criminal e INTERPOL (DIJIN), que incluye datos estadísticos de interés sobre los factores geográficos que influyen en la concentración de delitos, el análisis de los programas de prevención del crimen, la seguridad urbana y rural y el análisis estadístico criminal.

En esta perspectiva, la generación de conocimiento y los análisis realizados por expertos en la materia, resultan ser un insumo valioso para la búsqueda de soluciones, la transformación de escenarios y la toma de decisiones de las entidades territoriales basados en la evidencia y en el análisis riguroso sobre los fenómenos sociales de la seguridad y la convivencia ciudadana.

Para conocer la edición de septiembre-diciembre de 2020 consulte el siguiente enlace:

Revista de criminalidad

Conozca estas y otras noticias de Seguridad y Convivencia Ciudadana aquí

Copyright © 2019 Asocapitales, Todos los derechos reservados.

Escríbanos a:
info@asocapitales.co

¿desea cambiar la frecuencia con que recibe este correo?
Usted puede actualizar sus preferencias o darse de baja en la base de datos.