Asociación Colombiana
de Ciudades Capitales

Capitales al día

Lunes 18 de mayo de 2020

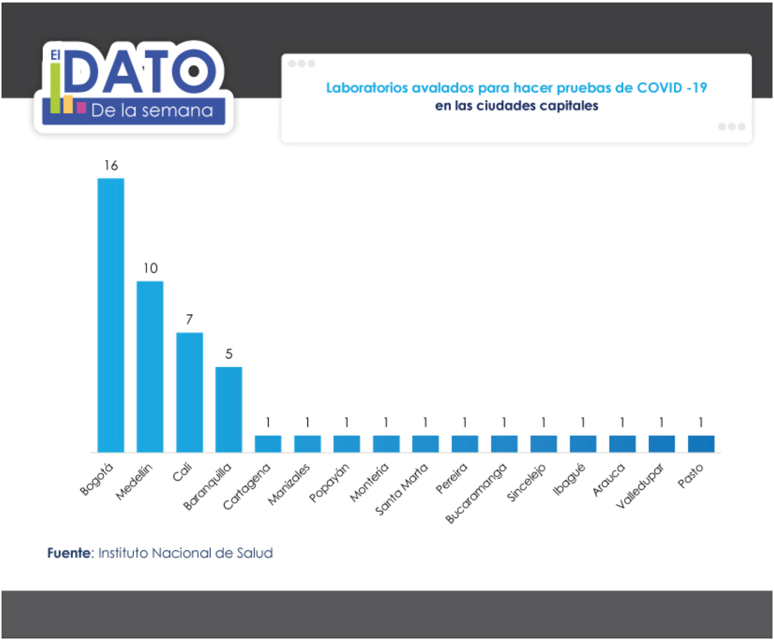

Laboratorios avalados para hacer pruebas de COVID -19
en las ciudades capitales

Fuente: Instituto Nacional de Salud

Actualmente, 54 laboratorios han sido avalados por el Instituto Nacional de

Salud para realizar pruebas diagnósticas de COVID-19, de los cuales, 50 se encuentran ubicados en las ciudades capitales, es decir, el 92% del total de laboratorios. De los 50 laboratorios en las ciudades capitales, el 46% son privados y el 54% son semi-públicos.

Asocapitales y Ministerio del Interior estudian las líneas de acción para afrontar la crisis económica causada por el COVID - 19

Los alcaldes de las diferentes ciudades capitales y la Directora Ejecutiva de la Asociación Colombiana de Ciudades Capitales – Asocapitales, Luz María Zapata Zapata, se reunieron con el Viceministro de relaciones políticas del Ministerio del Interior, Daniel Palacios y el Consejero para las Regiones, Federico Hoyos, para socializar las propuestas económicas de las capitales del país, con el fin de definir las líneas de acción conjuntas con el Gobierno Nacional, para afrontar la crisis generada por la pandemia COVID - 19.

Organismos de cooperación internacional y Asocapitales, articulan agenda conjunta para brindar asistencia técnica a las ciudades, en temas financiación y planificación

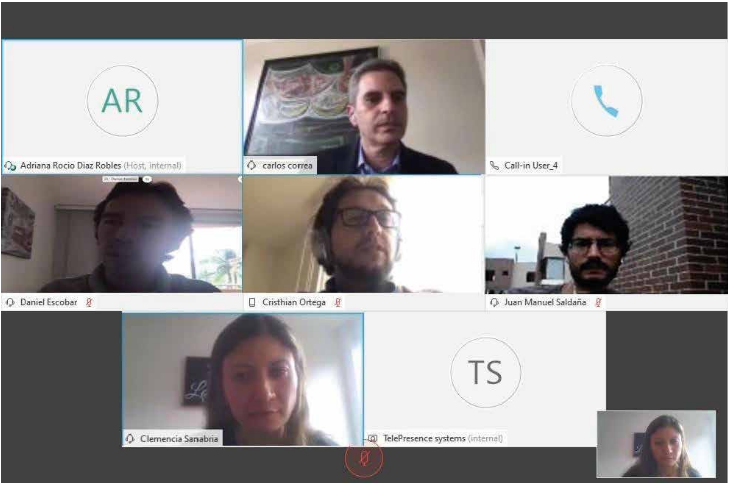

El equipo asesor de Asocapitales, adelantó una videoconferencia con miembros de la Corporación Financiera Internacional-IFC del Banco Mundial y la Cooperación Económica Suiza-SECO, con el objetivo de generar avances en la definición de una agenda temática común que permita brindar asistencia técnica a través de webinars para las ciudades capitales.

De esta manera se contemplan los mecanismos de financiamiento de proyectos de infraestructura, catastro multipropósito, finanzas públicas e instrumentos de gestión y planificación del territorio contenidos en los Planes de Ordenamiento Territorial.

Esta reunión contó con la participación de los asesores de Asocapitales Carlos Correa Catastro encargado del área de Catastro Multipropósito, Cristhian Ortega de Planificación y POT, Daniel Escobar, encargado del área de Finanzas Públicas y Economía, y Cooperación Internacional, a cargo de Clemencia Sanabria y Juan Manuel Saldaña.

Asocapitales sigue trabajando con diferentes organizaciones en pro de la niñez de Colombia

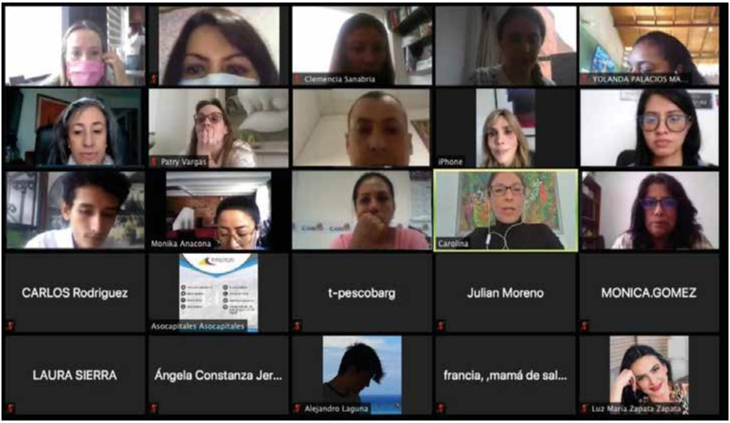

El pasado 13 de mayo la Directora Ejecutiva de Asocapitales, Luz María Zapata Zapata lideró una reunión con los Gestores Sociales de las Ciudades Capitales y miembros de la Fundación Éxito, World Visión Colombia, Save the Children Colombia y Empresarios por la Educación, para abordar temáticas fundamentales de la niñez, incluidas en el Plan Nacional de Desarrollo y la ejecución del trabajo de sociedad civil por la niñez, frente a la pandemia producida por el coronavirus.

Gobierno nacional

Decretos

Decreto	Título
Decreto 639 del 8 de mayo de 2020	Por el cual se crea el Programa de apoyo al empleo formal - PAEF, en el marco del Estado de Emergencia Económica, Social y Ecológica declarado por el Decreto 637 de 2020
	"Por el cual se adiciona el Título 6

Decreto 640 del 11 de mayo de 2020	a la Parte 15 del Decreto 1071 de 2015, en lo relacionado con el Registro Único de Predios y Territorios Abandonados -Rupta"
Decreto 642 del 11 de mayo de 2020	Por el cual se reglamenta el artículo 53 de la Ley 1955 de 2019 ·Plan Nacional de Desarrollo 2018-2022-, en lo relacionado con las gestiones que deben adelantar las entidades que hagan parte del Presupuesto General de la Nación para el reconocimiento como deuda pública y pago de las sentencias o conciliaciones que se encuentren en mora
Decreto 643 del 11 de mayo de 2020	Por el cual se efectúa un ajuste en el Presupuesto General de la Nación de la vigencia fiscal de 2020
Decreto 644 del 11 de mayo de 2020	Por medio del cual se reglamenta el numeral 13 del artículo 424 y los numerales 6 y 7 del artículo 477, y el artículo 850 del Estatuto Tributario, se modifica y adiciona el Decreto 1625 de 2016, Único Reglamentario en Materia Tributaria
Decreto 645 del 11 de mayo de 2020	"Por el cual se designa un miembro de la Junta Administradora de la Subcuenta para la Mitigación de Emergencias COVID19"
	Por el cual se designa un

Decreto 648 del 13 de mayo de 2020	representante del Presidente de la República ante el Consejo Directivo de la Agencia de Desarrollo Rural – ADR
Decreto 655 del 13 de mayo de 2020	Por el cual se adiciona el parágrafo 5 al artículo 1.6.1.13.2.12. de la Sección 2 del Capítulo 13 del Título 1 de la Parte 6 del Libro 1 del Decreto 1625 de 2016, Único Reglamentario en Materia Tributaria
Decreto 658 del 13 de mayo de 2020	"Por el cual se disponen medidas para garantizar la operación de los medios abiertos radiodifundidos y la televisión comunitaria en el marco del Estado de Emergencia Económica, Social y Ecológica en todo el territorio nacional"
Decreto 659 del 13 de mayo de 2020	"Por el cual se entrega una transferencia monetaria no condicionada, adicional y extraordinaria en favor de los beneficiarios de los programas Familias en Acción, Protección Social al Adulto Mayor - Colombia Mayor y Jóvenes en Acción y se dictan otras disposiciones en el marco del Estado de Emergencia Económica, Social y Ecológica"
Decreto 660 del 13 de mayo de 2020	Por el cual se dictan medidas relacionadas con el calendario académico para la prestación del servicio educativo, en el marco del Estado de Emergencia Económica, Social y Ecológica.
	"Por el cual se crea el Fondo

Decreto 662 del 14 de mayo de 2020	Solidario para la Educación y se adoptan medidas para mitigar la deserción en el sector educativo provocada por el Coronavirus COVID-19, en el marco del Estado de Emergencia Económica, Social y Ecológica"

Conozca estos y otros decretos de interés aquí

Asuntos legislativos

LO MÁS DESTACADO DE LA SEMANA

La Cámara de Representantes inicia sesiones semipresenciales

El pasado 12 de mayo la plenaria de la Cámara de Representantes aprobó con 122 votos a favor, la proposición presentada por los voceros de los partidos y la subcomisión que analizó el tema de las sesiones virtuales, para que la corporación pasará de sesiones virtuales a sesiones mixtas o semipresenciales.

De acuerdo con la proposición aprobada, 39 representantes estarían de manera presencial y los restantes lo harán de manera remota. La distribución de la asistencia se establece de acuerdo con el número de curules por partido, por cada 5 curules las bancadas tienen un vocero y los partidos que tengan cinco o menos, tienen un delegado.

La distribución de delegados por partido, presentes en el recinto, es de la siguiente manera: Liberal: 7, Centro Democrático: 6, Cambio Radical: 6, Partido de la U: 5, Partido Conservador: 4, Alianza Verde: 2, Partido FARC: 1, Bancada Afro: 1, Decentes: 1, MAIS: 1, Opción Ciudadana: 1, Polo Democrático: 1, Colombia Justa y Libres: 1, MIRA: 1 y Colombia Humana:1.

Bajo el sistema de semipresencialidad, la Cámara de Representantes inició la discusión y votación de proyectos el viernes 15 de mayo. La corporación discutió y aprobó objeciones, Proyectos de Ley y Proyectos de Acto Legislativo.

La región metropolitana Bogotá – Cundinamarca, avanza en el Congreso de la República

GRABANDO
EN DIRECTO

Tras un acuerdo entre la bancada de Bogotá y Cundinamarca, el Proyecto de Acto Legislativo que busca conformar la **región metropolitana Bogotá Cundinamarca**, fue aprobado el pasado 15 de abril por la plenaria de la Cámara de Representantes en segundo debate de la segunda vuelta. Al proyecto le restan 2 debates en el Senado de la República, que deben darse antes que termine la legislatura el 20 de junio del presente año.

Esta iniciativa pretende dar solución a temas prioritarios como la prestación de servicios públicos, movilidad, medio ambiente y desarrollo territorial.

LO MÁS DESTACADO DE LA PRÓXIMA SEMANA

AGENDA LEGISLATIVA (semana del 18 al 22 de mayo)

LUNES 18 DE MAYO

1. La comisión primera de la Cámara de Representantes discutirá y votará el Proyecto de Ley por el cual se implementa el voto y las sesiones virtuales en el Congreso de la República.
2. La comisión segunda de Cámara de Representantes, tiene en su agenda el debate de control político a la Ministra de Interior, Alicia Arango y al Ministro de Defensa, Carlos Holmes Trujillo sobre las supuestas interceptaciones ilegales por parte de organismos de inteligencia bajo la cartera de Defensa.
3. En la comisión tercera de Cámara se encuentran para discusión y votación, proyectos como la reforma al impuesto al alumbrado público y el seguimiento y evaluación a la implementación de los planes de desarrollo, en especial a nivel territoriales.
4. La plenaria del Senado de la República tiene en agenda, el debate de control político sobre el incumplimiento de las FARC a las obligaciones derivadas del Acuerdo Final, en materia de entrega de bienes y reincidencia

MARTES 19 DE MAYO

1. Están citados a la comisión tercera del Senado los ministros de las carteras de transporte y hacienda, con el fin de explicar efectos económicos que atraviesa el sector de transporte terrestre intermunicipal, derivados de la suspensión de la actividad como medida para contrarrestar el coronavirus COVID-19, los derechos colectivos de la población indígena.
2. La comisión quinta de la Cámara, discutirá el proyecto que busca establecer medidas de protección para las cuencas hidrográficas.

MIÉRCOLES 20 DE MAYO

1. Los ministros de Salud e Interior y el director del DNP, están citados a la comisión segunda de Senado, con el fin de dar repuesta institucional a la situación de los pueblos indígenas de Colombia y la emergencia ocasionada por la pandemia COVID-19.
2. La comisión quinta de la Cámara, discutirá en debate de control político, sobre las bajas ejecuciones de los recursos del Sistema General de Regalías y, según la Contraloría General de la República, los hallazgos realizados en las últimas auditorias, ascienden alrededor de medio billón de pesos para el año 2019.

JUEVES 21 DE MAYO

1. La Ministra de Interior, el director del DNP y el director de la UNGRD, están citados a la comisión quinta de la Cámara, con el fin de dar respuesta a la solicitud de los representantes frente al tema de las ayudas que ha entregado el Gobierno Nacional a la población vulnerable, en los diferentes departamentos, principalmente aquella que se encuentra en la zona rural.

VIERNES 22 DE MAYO

1. La comisión primera de la Cámara de Representantes, tiene en su

agenda el debate de control político sobre Emergencia Económica y Social en el Departamento Archipiélago de San Andrés, Providencia y Santa Catalina, producto de las medidas tomadas por el Gobierno Nacional, en el sector turístico para el manejo del COVID-19.

2. La cartera de vivienda se encuentra citada a la comisión cuarta de la Cámara de Representantes para tratar los avances en el sector de los servicios de agua potable y saneamiento básico, desarrollados a través de los decretos y resoluciones dentro del Estado de Emergencia Económica, Social y Ecológica.

Visite nuestra sección de asuntos legislativos aquí

Asuntos jurídicos

El Decreto Legislativo 662 de 220 crea el Fondo Solidario para la Educación

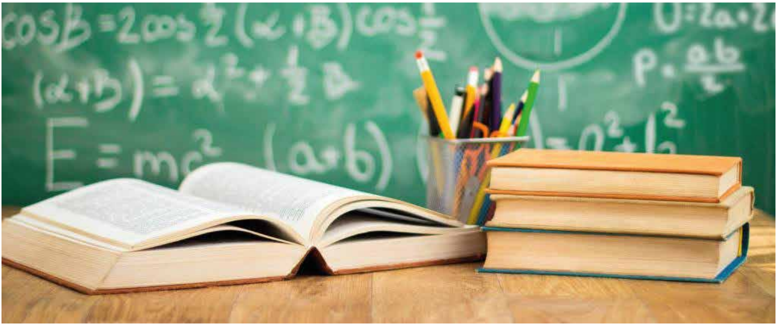

Con el objetivo de evitar la deserción escolar como consecuencia de la emergencia sanitaria causada por la pandemia del Covid-19, se crea el Fondo Solidario para la Educación. Este fondo será administrado por el ICETEX, y tiene como función financiar las medidas adoptadas en el artículo 1ro del decreto 467 de 2020, crear líneas de crédito para el pago de pensiones en colegios y jardines prescolares privados y de matrículas para jóvenes en estado de vulnerabilidad para programas de trabajo y desarrollo humano. También se contempla la financiación de un auxilio económico para el pago de la matrícula para estudiantes en situación de vulnerabilidad en la educación superior pública.

Conozca estas y otras noticias jurídicas aquí

Cooperación Internacional

Seminario webinar
Respuesta interinstitucional a las violencias de género en el contexto de la crisis sanitaria COVID1

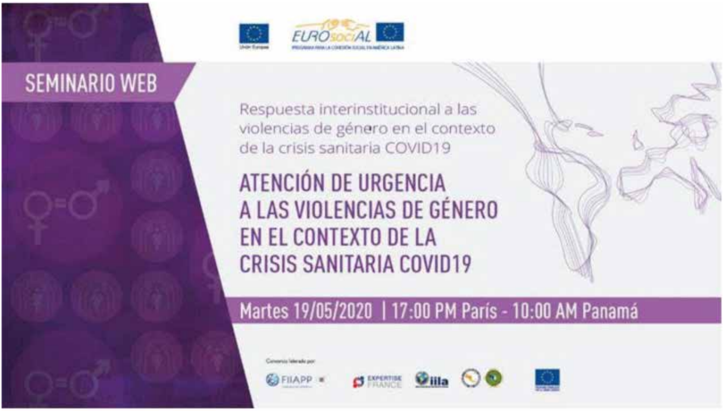
EUROsociAL
SEMINARIO WEB
Respuesta interinstitucional a las violencias de género en el contexto de la crisis sanitaria COVID19
ATENCIÓN DE URGENCIA A LAS VIOLENCIAS DE GÉNERO EN EL CONTEXTO DE LA CRISIS SANITARIA COVID19
Martes 19/05/2020 | 17:00 PM París - 10:00 AM Panamá
FIIAPP
EXPERTISE FRANCE
iila

El área de género del Programa de la Unión Europea para la Cohesión Social en América Latina EUROsociAL+, realizará una serie de webinars sobre la *“Respuesta interinstitucional a las violencias de género en el contexto de la crisis sanitaria COVID19*”.

Esta serie de webinars, que permitirá el intercambio de la cadena de actores latinoamericanos y europeos competentes en la atención integral a las víctimas de violencia de género en el contexto de la pandemia, estará dividida en 3 módulos en el siguiente orden: La atención de urgencia, la sanción y la prevención a las violencias de género en el contexto de la crisis sanitaria, a lo largo de los meses de mayo y junio.

El primer webinar sobre la atención de urgencia tendrá lugar el 19 de mayo del 2020.

Para mayor información y registro consulte el siguiente enlace https://docs.google.com/forms/d/e/1FAIpQLSd5LLiRCV0uIbHY2E1qIQtWCfYx-flxZYmDEK768nwV3Je_tA/viewform

---

Conozca estas y otras noticias de Cooperación internacional aquí

Seguridad y Convivencia Ciudadana

Elaboración del diagnóstico de los Planes Integrales de Seguridad

Planes Integrales de Seguridad
y Convivencia Ciudadana

ELABORACIÓN DEL DIAGNÓSTICO

¿Para qué se construye?

Identificar, describir, caracterizar y comprender los problemas públicos de convivencia eventos de delincuencia y violencia interpersonal y colectiva, que se presentan en la Entidad Territorial. Así como, para establecer las características de las víctimas y victimarios, agresores y agredidos.

Fases

1

Recolectar, ordenar y analizar información cuantitativa y cualitativa de los comportamientos contrarios a la convivencia, los hechos de violencia, los eventos de delincuencia y los riesgos criminales que se configuran en el territorio.

2

Focalizar las problemáticas de acuerdo con los lugares y los horarios en los que ocurren; las características de los ciudadanos implicados y la recurrencia, concurrencia y frecuencia de los mismos.

3

Analizar las posibles causas, factores de riesgo, elementos que componen los fenómenos, daños y vulnerabilidades que hacen parte de los riesgos criminales, con el fin de establecer sobre qué aspectos específicos pueden intervenir de manera efectiva las autoridades territoriales.

4

Priorizar los problemas públicos identificados, teniendo como referente las metas trazadas en el Plan de Desarrollo de la Entidad Territorial, las directrices del Gobierno Nacional y la generación de valor público a partir de la acción de las autoridades.

Para más información consultar

Video: https://www.youtube.com/watch?v=S5bKKEOAyN0

Correo: claudiagomez@asocapitales.co

Asociación Colombiana
de Ciudades Capitales

Conozca estas y otras noticias de Seguridad y Convivencia Ciudadana aquí

Copyright © 2019 Asocapitales, Todos los derechos reservados.

Escríbanos a:

info@asocapitales.co